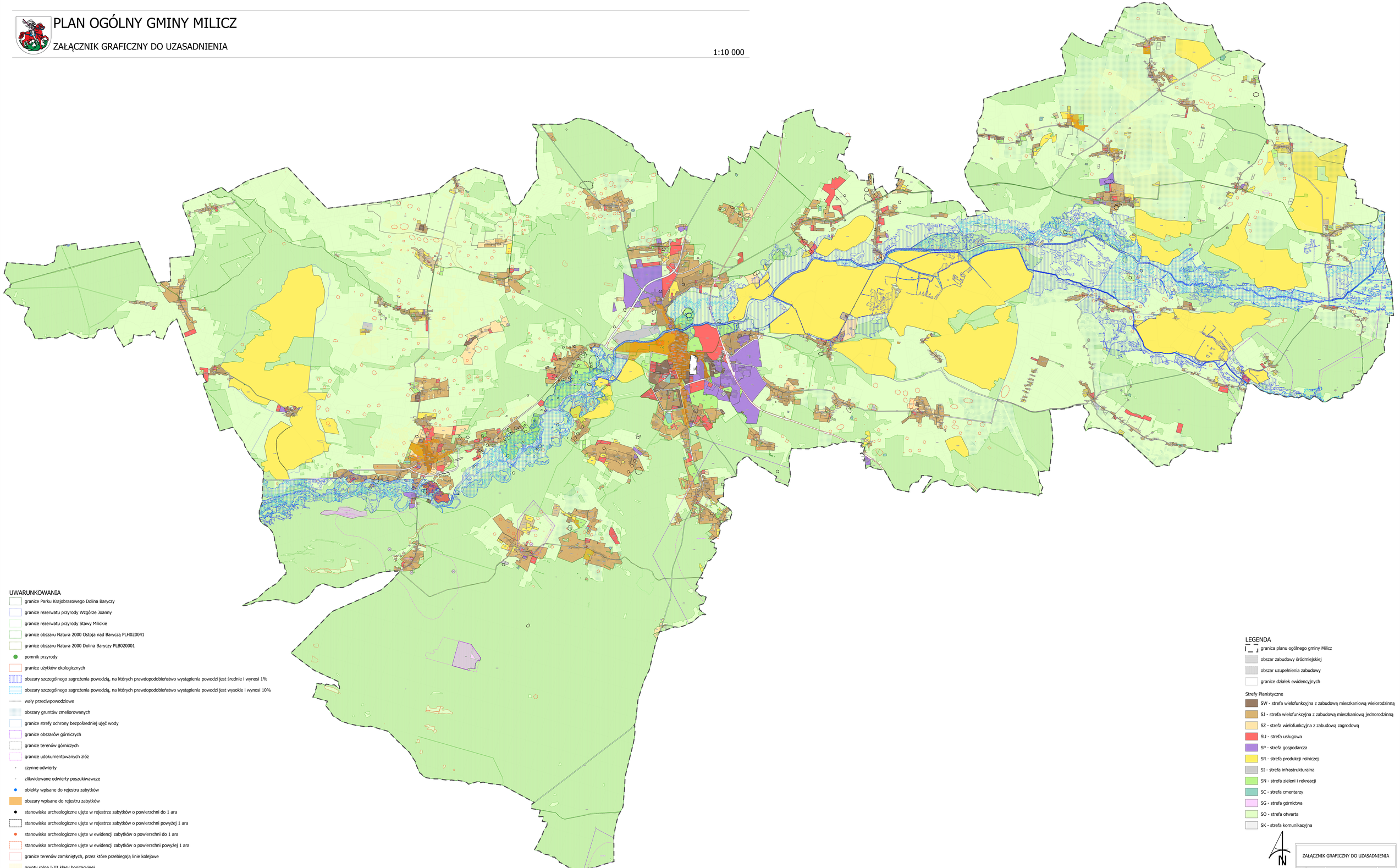
PLAN OGÓLNY GMINY MILICZ

ZAŁĄCZNIK GRAFICZNY DO UZASADNIENIA

1:10 000



UWARUNKOWANIA

- granice Parku Krajobrazowego Dolina Baryczy
- granice rezerwatu przyrody Wzgórze Joanny
- granice rezerwatu przyrody Stawy Milickie
- granice obszaru Natura 2000 Ostoja nad Baryczą PLH020041
- granice obszaru Natura 2000 Dolina Baryczy PLB020001
- pomnik przyrody
- granice użytków ekologicznych
- obszary szczególnego zagrożenia powodzią, na których prawdopodobieństwo wystąpienia powodzi jest średnie i wynosi 1%
- obszary szczególnego zagrożenia powodzią, na których prawdopodobieństwo wystąpienia powodzi jest wysokie i wynosi 10%
- wały przeciwpowodziowe
- obszary gruntów zmeliorowanych
- granice strefy ochrony bezpośredniej ujęć wody
- granice obszarów górniczych
- granice terenów górniczych
- granice udokumentowanych złóż
- czynne odwierty
- zlikwidowane odwierty poszukiwawcze
- obiekty wpisane do rejestru zabytków
- obszary wpisane do rejestru zabytków
- stanowiska archeologiczne ujęte w rejestrze zabytków o powierzchni do 1 ara
- stanowiska archeologiczne ujęte w rejestrze zabytków o powierzchni powyżej 1 ara
- stanowiska archeologiczne ujęte w ewidencji zabytków o powierzchni do 1 ara
- stanowiska archeologiczne ujęte w ewidencji zabytków o powierzchni powyżej 1 ara
- granice terenów zamkniętych, przez które przebiegają linie kolejowe
- grunty rolne I-III klasy bonitacyjnej
- grunty leśne

LEGENDA

- granica planu ogólnego gminy Milicz
- obszar zabudowy śródmiejskiej
- obszar uzupełnienia zabudowy
- granice działek ewidencyjnych

Strefy Planistyczne

- SW - strefa wielofunkcyjna z zabudową mieszkaniową wielorodzinną
- SJ - strefa wielofunkcyjna z zabudową mieszkaniową jednorodzinną
- SZ - strefa wielofunkcyjna z zabudową zagrodową
- SU - strefa usługowa
- SP - strefa gospodarcza
- SR - strefa produkcji rolniczej
- SI - strefa infrastrukturalna
- SN - strefa zieleni i rekreacji
- SC - strefa cmentarzy
- SG - strefa górnictwa
- SO - strefa otwarta
- SK - strefa komunikacyjna

N

0 1,5 3 4,5 km

ZAŁĄCZNIK GRAFICZNY DO UZASADNIENIA

Biuro Urbanistyczne Sam. rozwiązania Planistyczne

Plan ogólny gminy Milicz

skala rysunku 1: 10 000